

LEYENDA

	AMBITO DE INTERVENCIÓN DIRECTA		SISTEMA VIAL ACTUAL PRINCIPAL
	AMBITO DE INTERVENCIÓN INDIRECTA		CANCHA DEPORTIVA
	BARRIOS		CONSTRUCCIONES
	HIDROGRAFIA		INTERSECCIONES VIALES
	CURVAS DE NIVEL		PUERTO FLUVIAL
	INDICE		
	INTERMEDIA		
	AFLUENTES		
	CUERPOS DE AGUA		

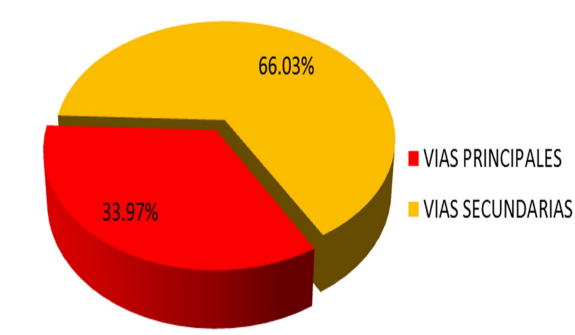

Figura Nº 1: PORCENTAJE DE VIAS LOCALES, SEGÚN LONGITUD

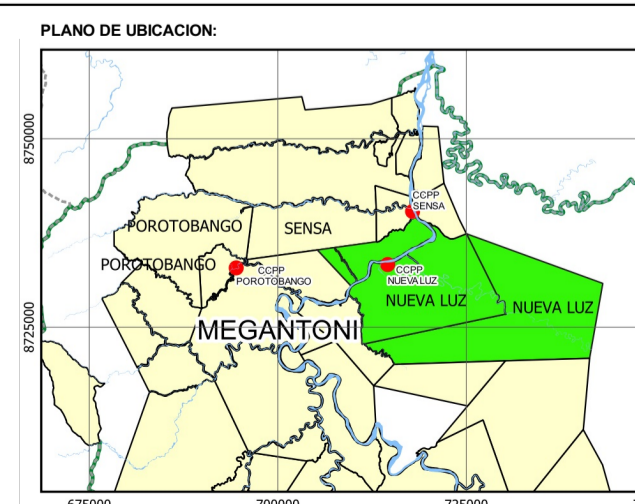

<p>Sistema de Proyección: Universal Transversal Mercator Zona UTM: 18S Datum Horizontal: WGS84 Datum Vertical: Nivel Medio del Mar (n.m.m)</p> <p>LOS LÍMITES POLÍTICOS ADMINISTRATIVOS SON SOLO REFERENCIALES</p> <p>ELABORADO POR: EQUIPO TÉCNICO</p>	<p>MUNICIPALIDAD DISTRITAL DE MEGANTONI GERENCIA DE INFRAESTRUCTURA OFICINA DE DESARROLLO URBANO Y RURAL ODUR</p>		<p>CODIGO DE PLANO: FC-15</p> <p>FECHA: AGOSTO, 2021</p> <p>GESTIÓN 2019 - 2022</p>
	<p>CREACIÓN DEL SERVICIO DE PLANIFICACIÓN Y GESTIÓN URBANA DEL CC. PP. SENSA, CC. PP. NUEVA LUZ Y CC. PP. POROTOBAMBO DEL DISTRITO DE MEGANTONI - PROVINCIA DE LA CONVENCIÓN - DEPARTAMENTO DE CUSCO</p> <p>NOMBRE DEL PLAN: ESQUEMA DE ORDENAMIENTO URBANO DEL C.P. DE NUEVA LUZ 2021 - 2031</p> <p>PLANO: SISTEMA VIAL ACTUAL</p> <p>ETAPA: DIAGNOSTICO</p> <p>ESCALA: 1:5.000</p>		