

### LEYENDA

#### AREAS HOMOGENEAS

- AH**
- AH-I ZONA DE COMERCIO DISTRITAL
  - AH-II ZONA DE COMERCIO VECINAL
  - AH-III ZONA DE INFRAESTRUCTURA EDUCATIVA
  - AH-IV ZONA RESIDENCIAL DE BAJA DENSIDAD
  - AH-V AREA EN PROCESO DE CONSOLIDACION

#### ESCALA

- EMBARCADERO PRINCIPAL
- ▲ EMBARCADERO SECUNDARIO
- EOUkamisea\_puentes
- EOUkamisea\_caminos
- EOUkamisea\_riachuelo

### ESTADISTICA

**Ocupacion de Suelo Urbano - CAMISEA**

	N° habitantes	N° lotes	N° viviendas	Area urbana (Ha)	Area construida (m2)
<b>Total</b>	<b>499</b>	<b>138</b>	<b>174</b>	<b>26.13</b>	<b>20271.54</b>
AH - I	59	18	25	1.75	1368.72
AH - II	150	41	70	4.63	4585.76
AH - III	130	41	54	11.34	6620.03
AH - IV	49	18	17	2.47	812.40
AH - V	33	15	8	5.93	6884.63

	% uso residencial	% equipamientos	% viviendas en buen estado	% viviendas concreto	% viviendas servicios completos
AH - I	36.0	4.0	40.0	0.0	80.0
AH - II	47.1	40.0	50.0	21.4	41.4
AH - III	61.1	25.9	31.5	22.2	38.9
AH - IV	94.1	5.9	5.9	0.0	52.9
AH - V	62.5	37.5	37.5	25.0	0.0
<b>al Camisea</b>	<b>55.2</b>	<b>29.9</b>	<b>37.9</b>	<b>16.7</b>	<b>45.4</b>

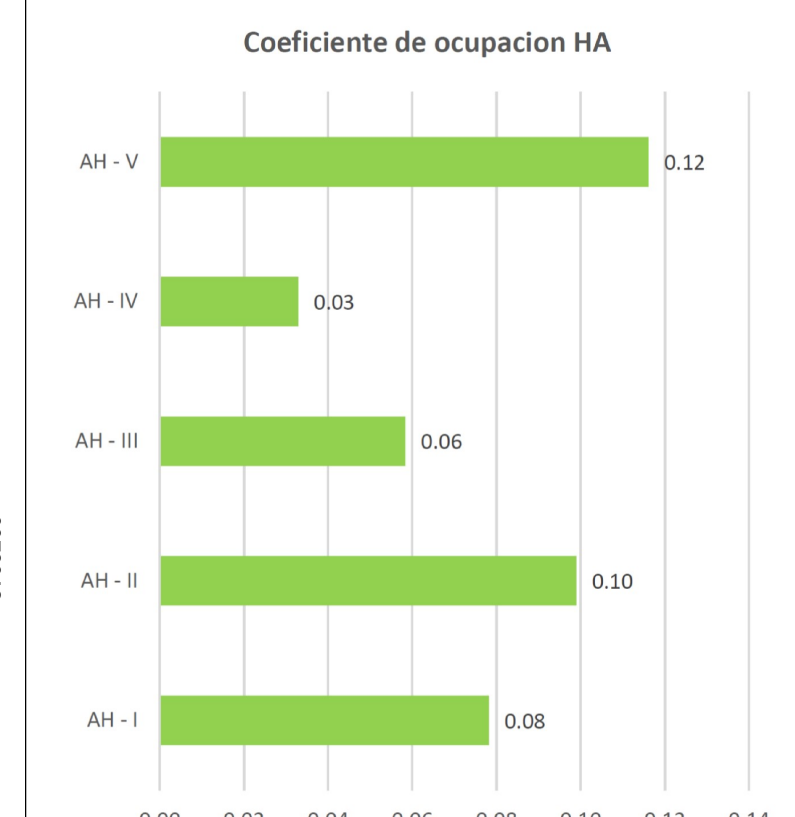

FUENTE: EQUIPO TECNICO 2018

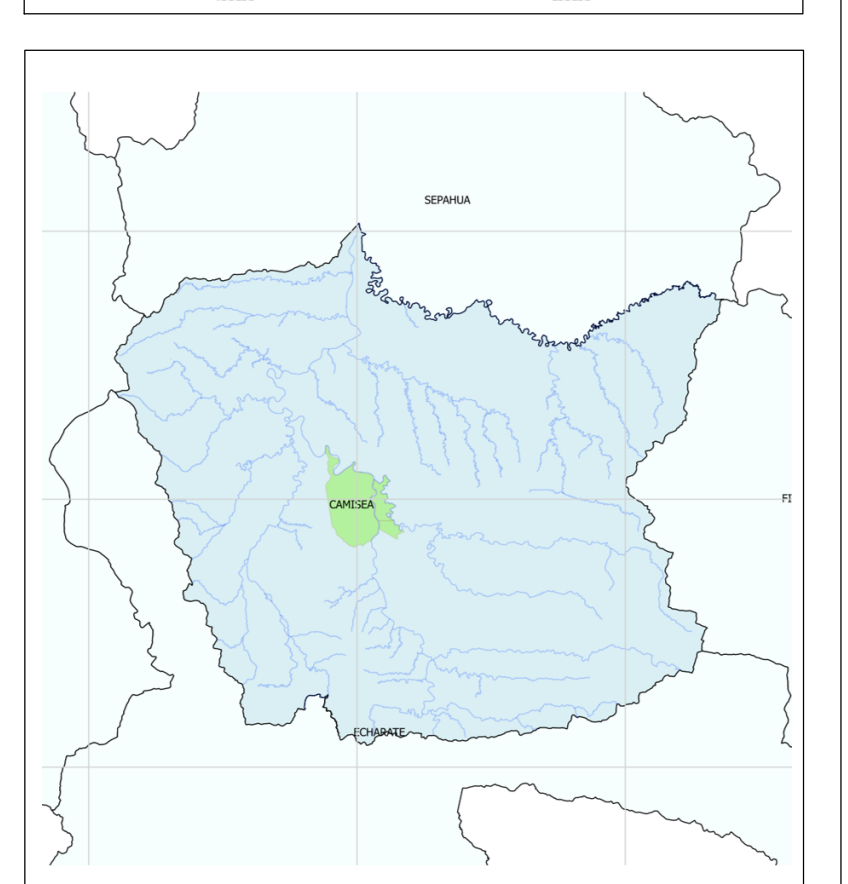
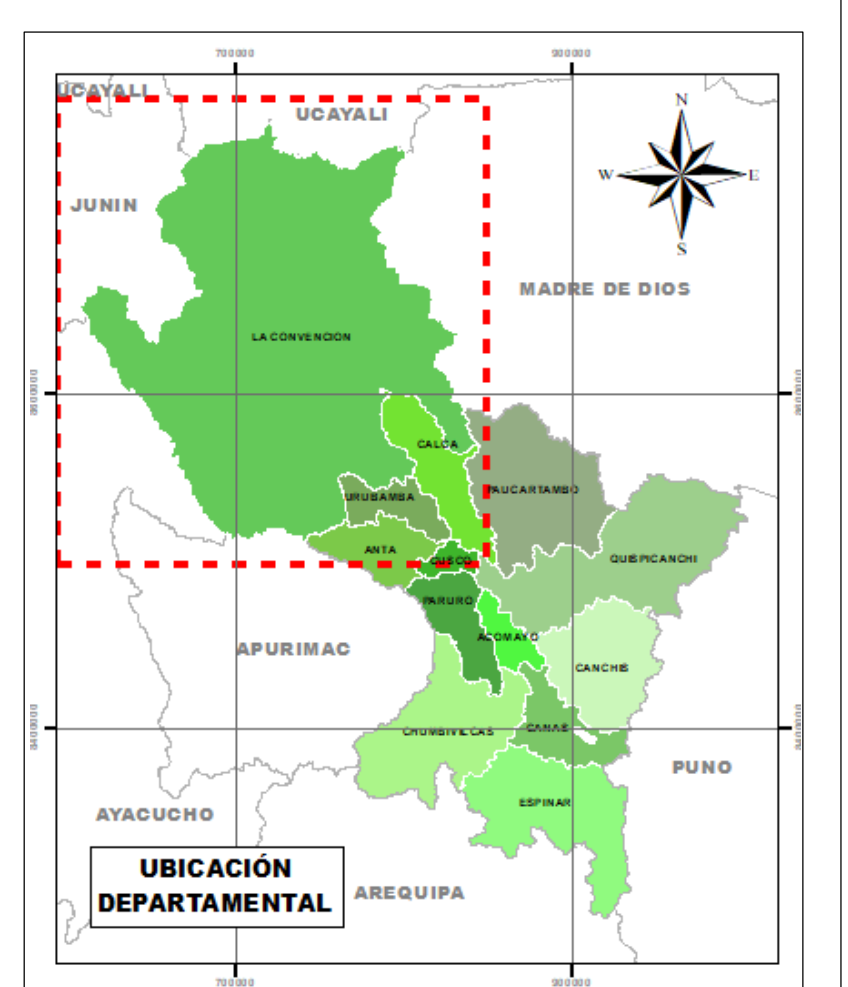
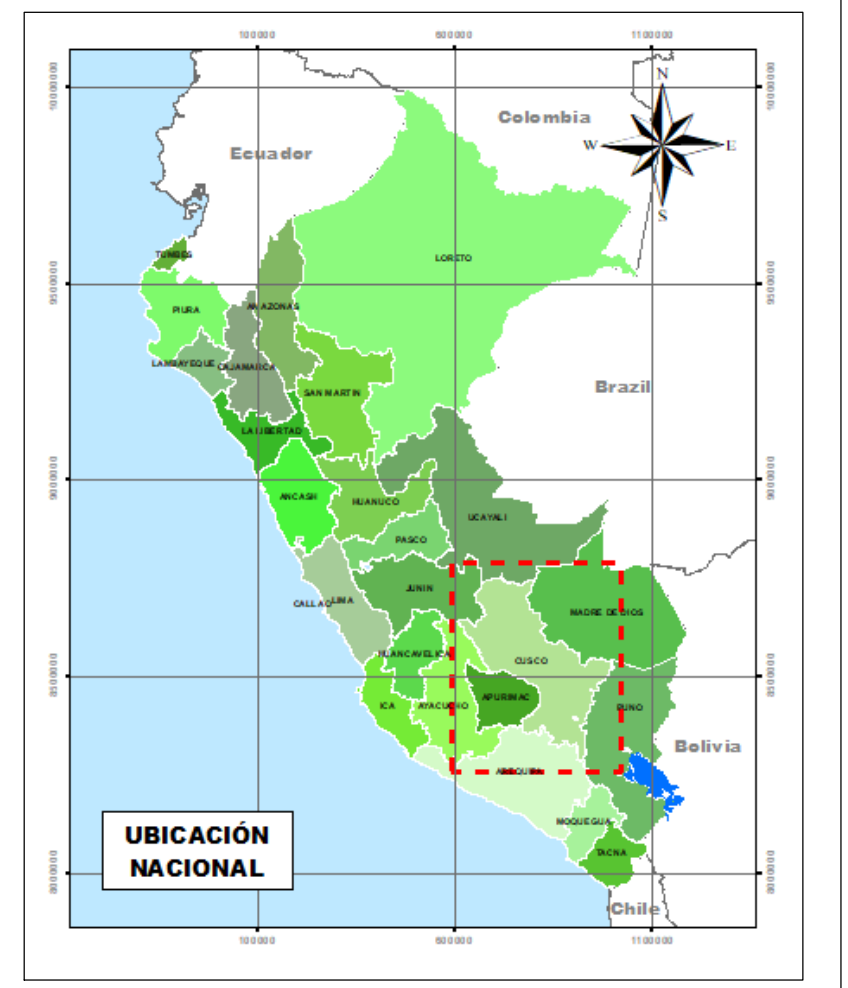

**UBICACION:**

SECTOR: CENTRO POBLADO DE CAMISEA  
 DISTRITO: MEGANTONI  
 PROVINCIA: LA CONVENCION  
 DEPARTAMENTO: CUSCO

**MONITOR:**

**INSPECTOR DE PROYECTO:**

**REVISION:**

**DIAGNOSTICO**

MAPA: **AREAS HOMOGENEAS**

COMPONENTE: **FISICO CONSTRUIDO**

ELABORACION: **EQUIPO TECNICO 2018**

ESTADO:

ESCALA: 1:2500      FECHA: OCTUBRE 2018

LAMINA: **D-04**