

LEYENDA:

- Preferentemente Peatonal
- Peatonal con Uso Compartido con Vehículo Motorizado



SIMBOLOS CONVENCIONALES:

- P Puerto Existente
- P Puerto Propuesto
- Centro Poblado
- Curvas de nivel Índice
- Curvas de nivel Intermedia
- Canales y quebradas
- Via Propuesta
- Via Proyectada
- Pte. Vehicular Proyectado
- Pte. Peatonal Proyectado
- Ambito de Intervención
- Manzanas
- Construcciones
- Equipamiento de Recreación
- Eje Ecológico
- Pozos de Agua
- Playas
- Rios
- Cuerpos de Agua

MAPA DE LOCALIZACIÓN



MAPA DE UBICACIÓN

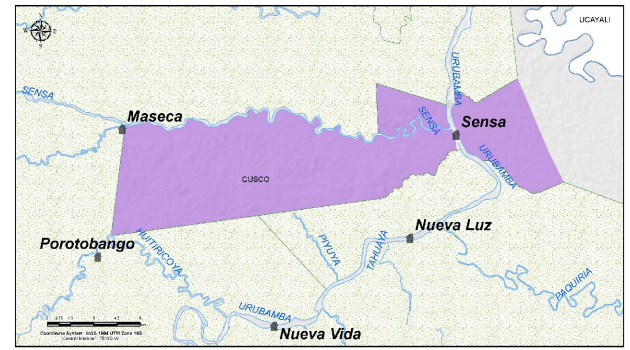

ODUR

Sistema de Proyección: Universal Transversal Mercator
 Zona UTM: 18S
 Datum Horizontal: WGS84
 Datum Vertical: Nivel Medio del Mar (n.m.m)
 LOS LÍMITES POLÍTICOS ADMINISTRATIVOS SON SOLO REFERENCIALES

ELABORADO POR:
EQUIPO TÉCNICO

MUNICIPALIDAD DISTRICTAL DE MEGANTONI
 GERENCIA DE INFRAESTRUCTURA
 OFICINA DE DESARROLLO URBANO Y RURAL ODUR

CREACIÓN DEL SERVICIO DE PLANIFICACIÓN Y GESTIÓN URBANA DEL CC. P.P. SENSA, CC.P.P. NUEVA LUZ Y CC.P.P. PORTOBANGO DEL DISTRITO DE MEGANTONI - PROVINCIA DE LA CONVENCIÓN - DEPARTAMENTO DE CUSCO

NOMBRE DEL PLAN: ESQUEMA DE ORDENAMIENTO URBANO DEL C.P. DE SENSA 2021 - 2031
 MAPA: MOVILIDAD NO MOTORIZADA PEATONAL
 ETAPA: PROPUESTA

ESCALA: 1:4,200
 FECHA: NOVIEMBRE 2021

LAMINA:
MP-06

MEGANTONI
 GESTIÓN 2019 - 2022