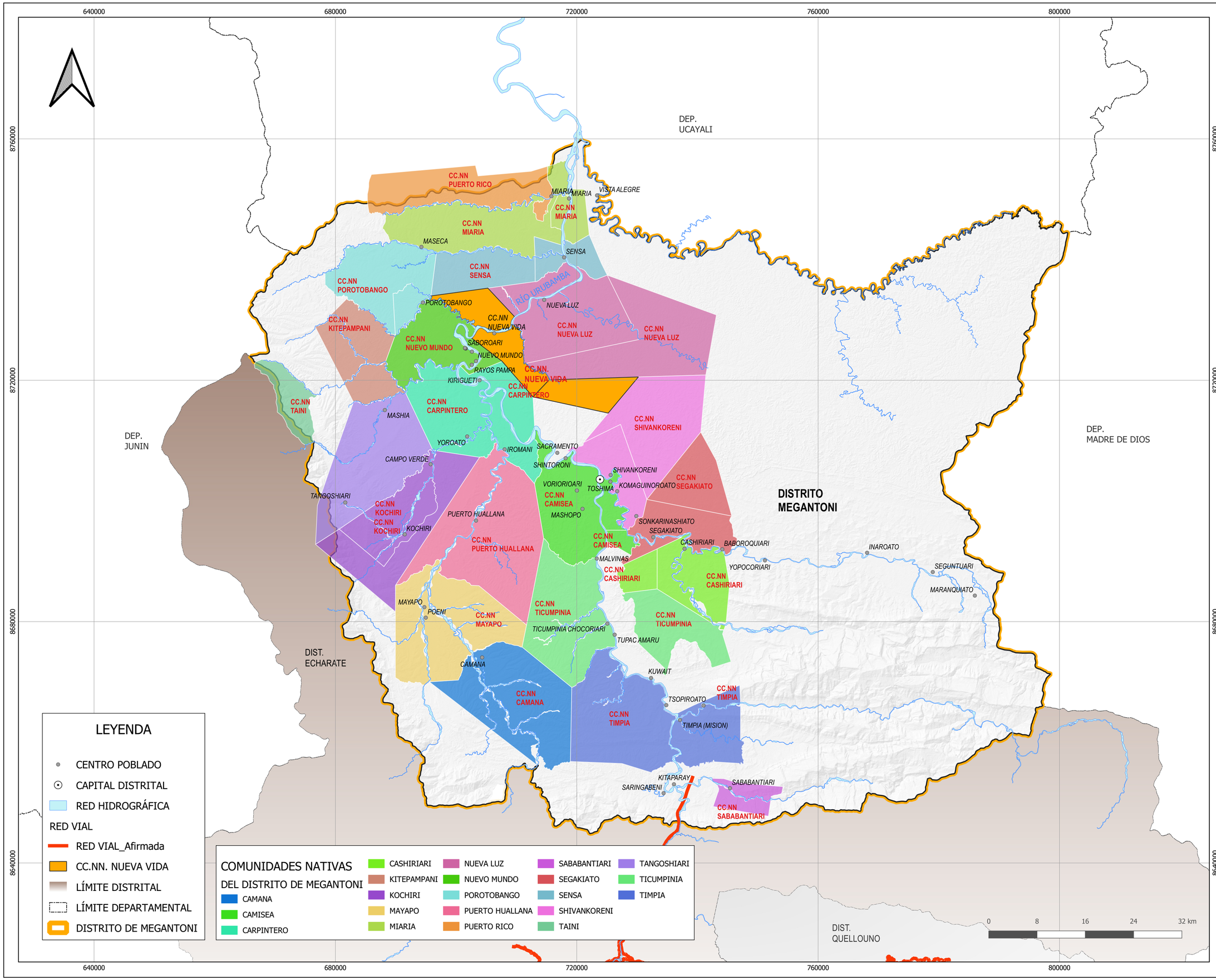

MUNICIPALIDAD DISTRITAL DE

MEGANTONI

MEGANTONI

GESTIÓN 2019-2022

OFICINA DE DESARROLLO URBANO Y RURAL

PROYECTO:

"MEJORAMIENTO DEL SERVICIO DE GESTIÓN TERRITORIAL URBANO AMAZÓNICO DE LA CC.NN. NUEVA VIDA – CENTRO POBLADO DE NUEVA LUZ, DISTRITO DE MEGANTONI – LA CONVENCIÓN – CUSCO".

ESQUEMA DE ORDENAMIENTO URBANO - EOU

ETAPA:	DIAGNÓSTICO
MAPA:	UBICACIÓN CC.NN. NUEVA VIDA
ELAB:	EQUIPO TÉCNICO 2022
FECHA:	MARZO DEL 2022
ESCALA:	
SIST. COORD:	WGS 84 UTM ZONA 18 S

LÁMINA

D-02