



# FICHAS



# 01

## FICHA DE PROYECTO DE INVERSION



### SHIVANKORENI SOSTENIBLE Lineamiento de política

PROYECTO: CREACION DE MALECON RECREATIVO RIO CAMISEA EN EL BARRIO TERMINAL Y SELVA VERDE EN LA COMUNIDAD DE SHIVANKORENI DEL DISTRITO DE MEGANTONI - PROVINCIA DE LA CONVENCION - DEPARTAMENTO DE CUSCO

MEDIANO PLAZO

PRESUPUESTO:

S/

7,130,000.00



ZONA DE INTERVENCION	DPTO	PROVINCIA	DISTRITO	LOCALIDAD
	CUSCO	LA CONVENCION	MEGANTONI	SHIVANKORENI

El proyecto consiste en la construcción del malecon recreativo; cercana al rio Camisea localizada entre el Barrio Terminal y Barrio Selva Verde de la comunidad nativa de Shivankoreni; con la finalidad de brindar un espacio exclusivo, accesible y seguro para la recreación y el esparcimiento y mejorar el entorno paisajístico. El proyecto comprende la construcción de veredas, drenaje pluvial, alumbrado público, piletas, áreas verdes y espacios recreativos; se estima la intervención del proyecto en un terreno de 26,964.65 m<sup>2</sup>.

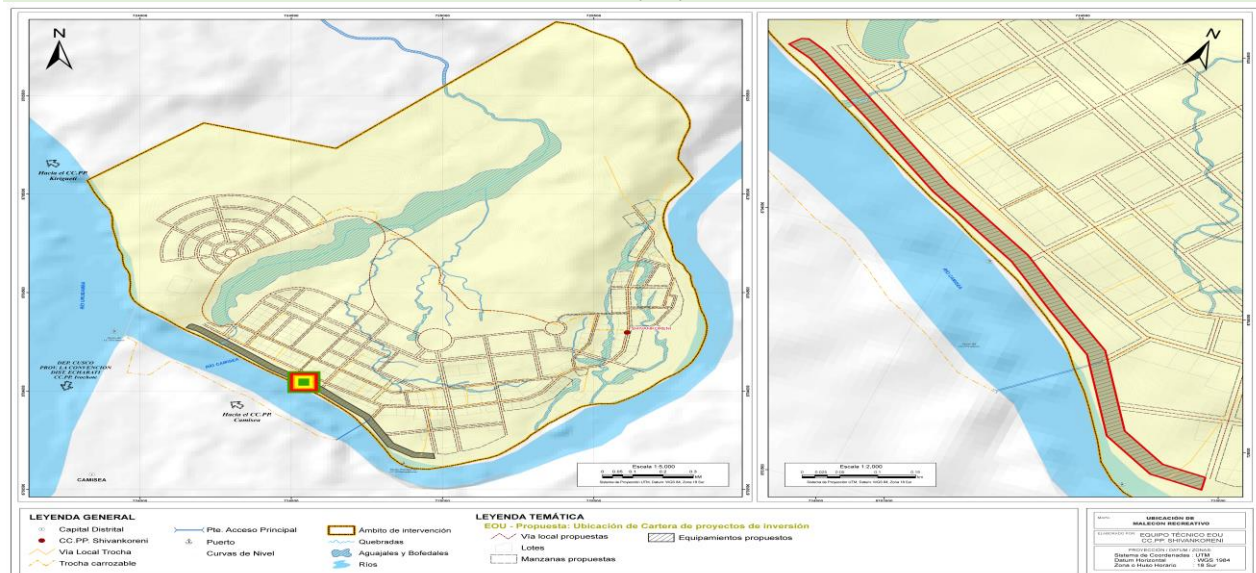

# 02

## FICHA DE PROYECTO DE INVERSION

### SHIVANKORENI INCLUSIVO

Lineamiento de politica



CREACION DEL SERVICIOS DE EDUCACION NIVEL INICIAL - CUNA, EN EL BARRIO TERMINAL EN LA COMUNIDAD NATIVA SHIVANKORENI DEL DISTRITO DE MEGANTONI - PROVINCIA DE LA CONVENCION - DEPARTAMENTO DE CUSCO.

MEDIANO PLAZO

PRESUPUESTO:

S/

5,445,400.00



ZONA DE INTERVENCION	DPTO	PROVINCIA	DISTRITO	LOCALIDAD
	CUSCO	LA CONVENCION	MEGANTONI	SHIVANKORENI

El proyecto consiste en la construcción de un centro educativo de nivel inicial-cuna, con la finalidad de acceder a un adecuado servicio de educacion inicial, brindando adecuadas condiciones tecnico-pedagogicas a la poblacion escolar; el proyecto contempla: 2 modulos de aula cuna, salon de usos multiples, ss.hh de niños, area recreativa, oficinas administrativas, ss.hh administrativo y pedagogico, vivienda de docentes, etc; se estima la intervención del proyecto en un terreno de 1,472.70 m2.

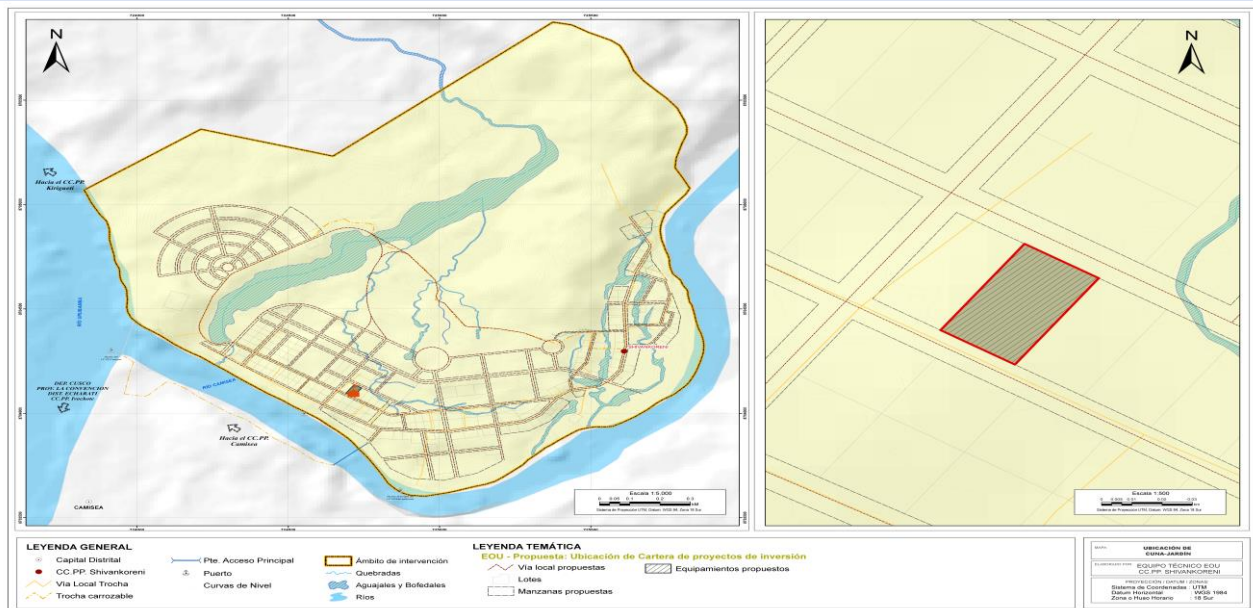

# 03

## FICHA DE PROYECTO DE INVERSION SHIVANKORENI INCLUSIVO Lineamiento de politica



CREACION DEL SERVICIOS DE EDUCACION NIVEL SECUNDARIA EN EL BARRIO TERMINAL EN LA COMUNIDAD NATIVA SHIVANKORENI DEL DISTRITO DE MEGANTONI - PROVINCIA DE LA CONVENCIÓN - DEPARTAMENTO DE CUSCO.

LARGO PLAZO

PRESUPUESTO:

S/

8,165,400.00



ZONA DE INTERVENCION	DPTO	PROVINCIA	DISTRITO	LOCALIDAD
	CUSCO	LA CONVENCIÓN	MEGANTONI	SHIVANKORENI

El proyecto consiste en la construcción de un centro educativo de nivel inicial-cuna, con la finalidad de acceder a un adecuado servicio de educación secundaria, brindando adecuadas condiciones técnico-pedagógicas a la población escolar; el proyecto contempla la construcción de aulas, biblioteca escolar, laboratorio y/o taller, salón de usos múltiples, oficinas administrativas, ss.hh y vestidores, vivienda de docentes, etc; se estima la intervención del proyecto en un terreno de 8,736.75 m2.

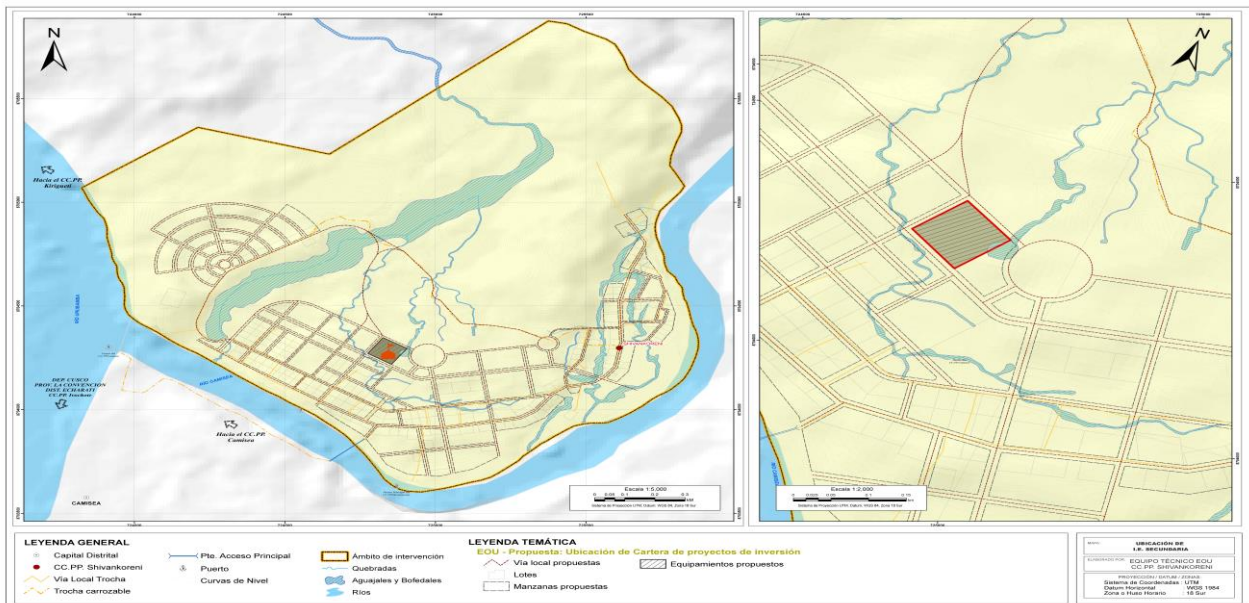

# 04

## FICHA DE PROYECTO DE INVERSION

### SHIVANKORENI SOSTENIBLE

Lineamiento de politica



## CONSTRUCCION DE LA PLANTA DE TRATAMIENTO DE AGUAS RESIDUALES Y DISPOSICION FINAL DE LA COMUNIDAD DE SHIVANKORENI DEL DISTRITO DE MEGANTONI - PROVINCIA DE LA CONVENCION - DEPARTAMENTO DE CUSCO

CORTO PLAZO

PRESUPUESTO:

S/

5,500,025.00



ZONA DE INTERVENCION	DPTO	PROVINCIA	DISTRITO	LOCALIDAD
	CUSCO	LA CONVENCION	MEGANTONI	SHIVANKORENI

El proyecto consiste en la construccion de la planta de tratamiento de aguas residuales nativa de Shivankoreni; con la finalidad contribuir a la proteccion del medio ambiente, se crea este proyecto para el adecuado manejo y gestion de las aguas residuales; este proyecto comprende en la construccion de la planta de tratamiento de aguas residuales (PTAR); para el cual se estima en un terreno de 5,000.00m<sup>2</sup>.

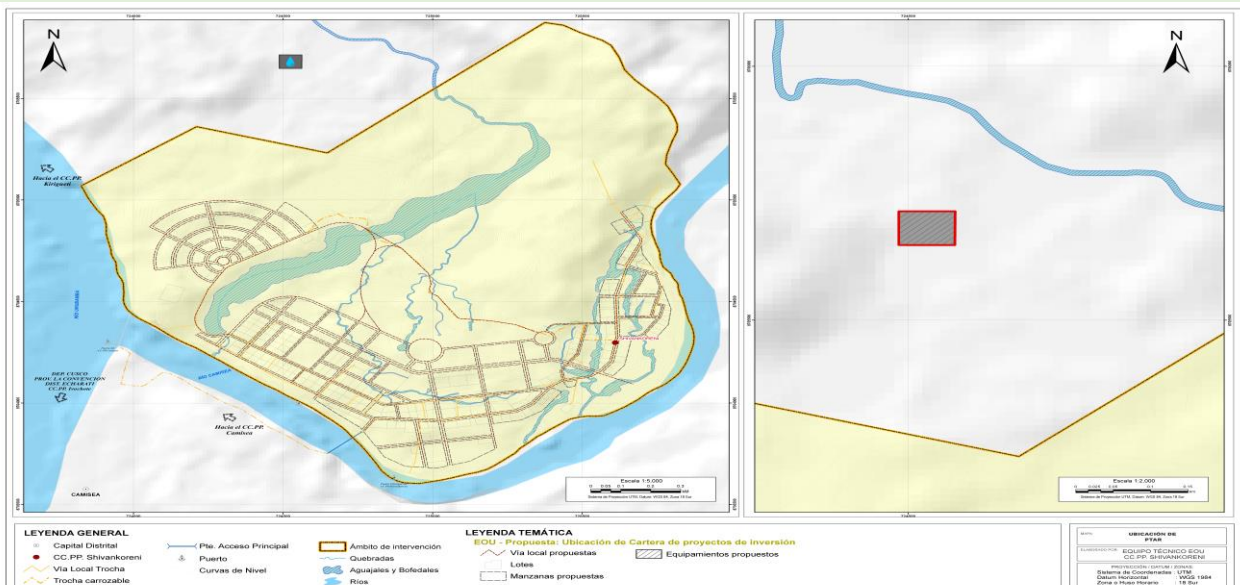



# 05

## FICHA DE PROYECTO DE INVERSION SHIVANKORENI SOSTENIBLE Lineamiento de politica



CREACION DEL SERVICIO DE LA GESTION INTEGRAL DE LOS RESIDUOS SOLIDOS EN LA COMUNIDAD NATIVA SHIVANKORENI DEL DISTRITO DE MEGANTONI - PROVINCIA DE LA CONVENCION - DEPARTAMENTO DE CUSCO

CORTO PLAZO PRESUPUESTO: S/ 5,080,000.00

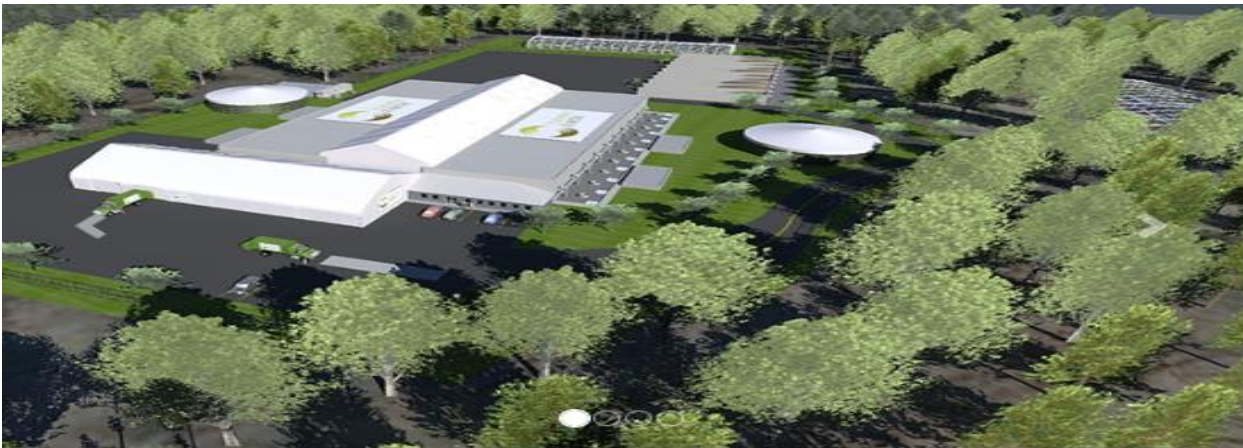

ZONA DE INTERVENCION	DPTO	PROVINCIA	DISTRITO	LOCALIDAD
	CUSCO	LA CONVENCION	MEGANTONI	SHIVANKORENI

El proyecto consiste en la construcción de la planta de tratamiento de residuos solidosa de Shivankoreni; con la finalidad contribuir a la protección del medio ambiente, se crea este proyecto para un adecuado manejo y gestión de las residuos solidos ; este proyecto comprende en la construcción de la planta de tratamiento para RR.SS; para el cual se estima en un terreno de 20,164.00 m2.

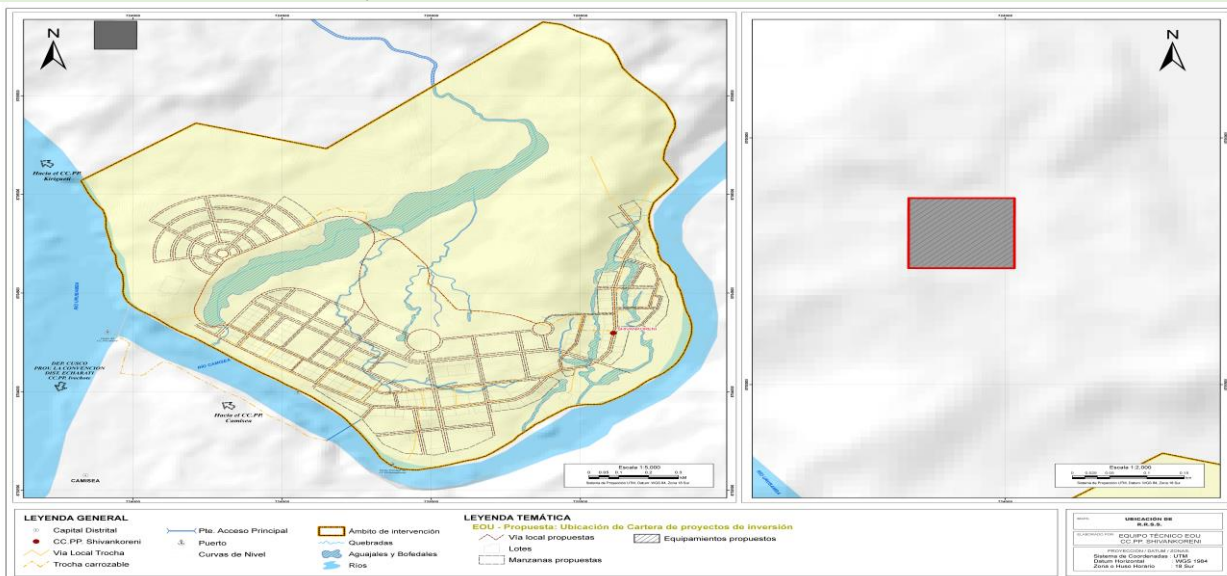

# 06

## FICHA DE PROYECTO DE INVERSION

### SHIVANKORENI COMPETITIVO

Lineamiento de politica



CREACION DE MALECON RECREATIVO RIO CAMISEA EN EL BARRIO TERMINAL Y SELVA VERDE EN LA COMUNIDAD DE SHIVANKORENI DEL DISTRITO DE MEGANTONI - PROVINCIA DE LA CONVENCION - DEPARTAMENTO DE CUSCO

CORTO PLAZO

PRESUPUESTO:

S/

11,126,000.00



ZONA DE INTERVENCIÓN	DPTO	PROVINCIA	DISTRITO	LOCALIDAD
	CUSCO	LA CONVENCION	MEGANTONI	SHIVANKORENI

El proyecto consiste en la construcción del desembarcadero fluvial en la comunidad nativa de Shivankoreni; con la finalidad de dotar una infraestructura que mejore la movilidad interdistrital e interprovincial, fortalecer el intercambio de productos de primera necesidad, este proyecto comprende; la construcción de puerto fluvial; para el cual se estima en un terreno de 4,879.97 m<sup>2</sup>.

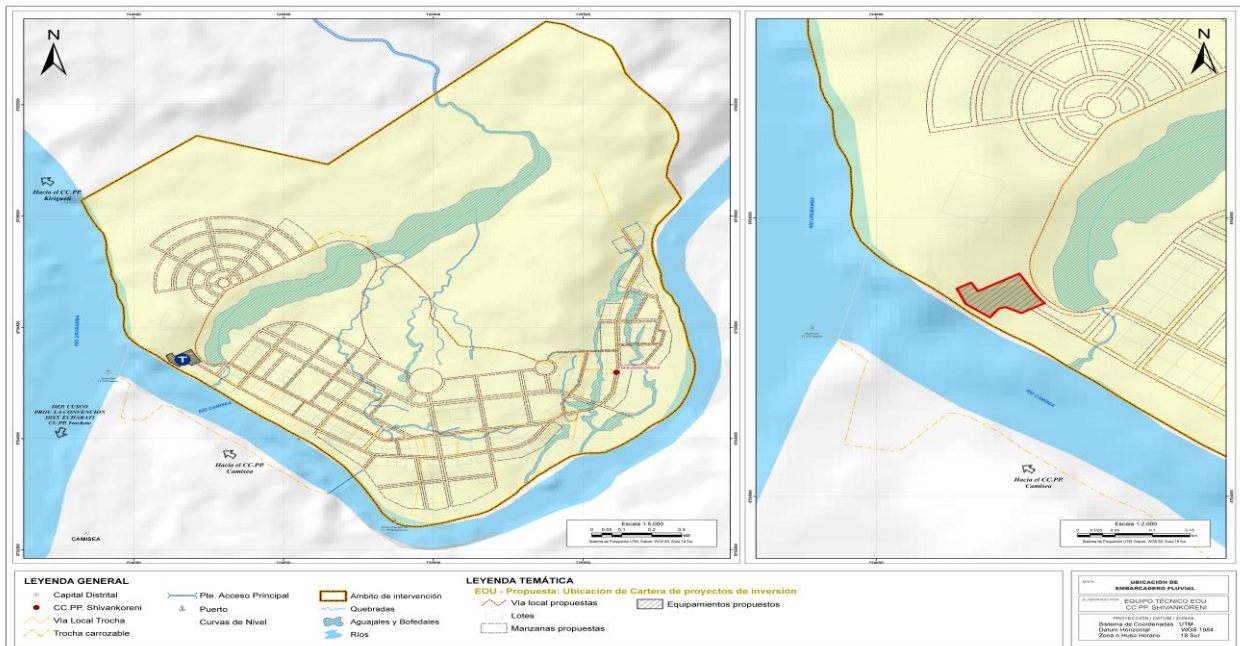



# 07

## FICHA DE PROYECTO DE INVERSION

### SHIVANKORENI INCLUSIVO

Lineamiento de politica



CREACION DEL PARQUE URBANO "SANTA ROSA", EN EL BARRIO SANTA ROSA EN LA COMUNIDAD NATIVA SHIVANKORENI DEL DISTRITO DE MEGANTONI - PROVINCIA DE LA CONVENCION - DEPARTAMENTO DE CUSCO.

MEDIANO PLAZO

PRESUPUESTO:

S/

4,220,000.00



ZONA DE INTERVENCION	DPTO	PROVINCIA	DISTRITO	LOCALIDAD
	CUSCO	LA CONVENCION	MEGANTONI	SHIVANKORENI

El proyecto consiste en la construcción del parque urbano "Santa Rosa", con la finalidad de brindar una infraestructura de recreación pasiva, además de brindar adecuadas condiciones para el ocio y fortalecer las interacciones sociales. Con el desarrollo del proyecto se busca mejorar la imagen de la ciudad para el cual se estima en un terreno de 1,050.00 m2.

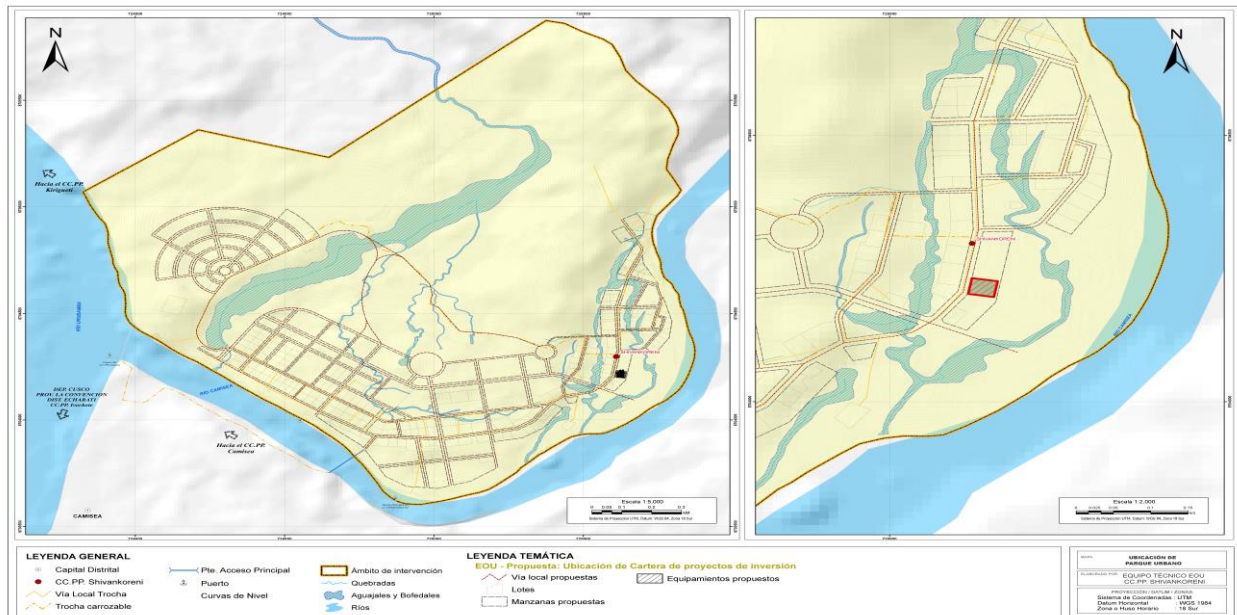

# 08

## FICHA DE PROYECTO DE INVERSION

### SHIVANKORENI INCLUSIVO

Lineamiento de politica



CREACION DE LA PLAZA CIVICA PRINCIPAL DE LA COMUNIDAD NATIVA SHIVANKORENI DEL DISTRITO DE MEGANTONI - PROVINCIA DE LA CONVENCION - DEPARTAMENTO DE CUSCO.

MEDIANO PLAZO

PRESUPUESTO:

S/

6,890,000.00



ZONA DE INTERVENCIÓN	DPTO	PROVINCIA	DISTRITO	LOCALIDAD
	CUSCO	LA CONVENCION	MEGANTONI	SHIVANKORENI

El proyecto consiste en la construcción de la plaza civica principal de la comunidad nativa de Shivankoreni. con la finalidad de brindar una infraestructura de recreacion pasiva, ademas de brindar adecuadas condiciones para el ocio y frotalecer las interacciones sociales. Con el desarrollo del proyecto se busca mejorar la imagen de la ciudad para el cual se estima en un terreno de 7,645.00 m2.

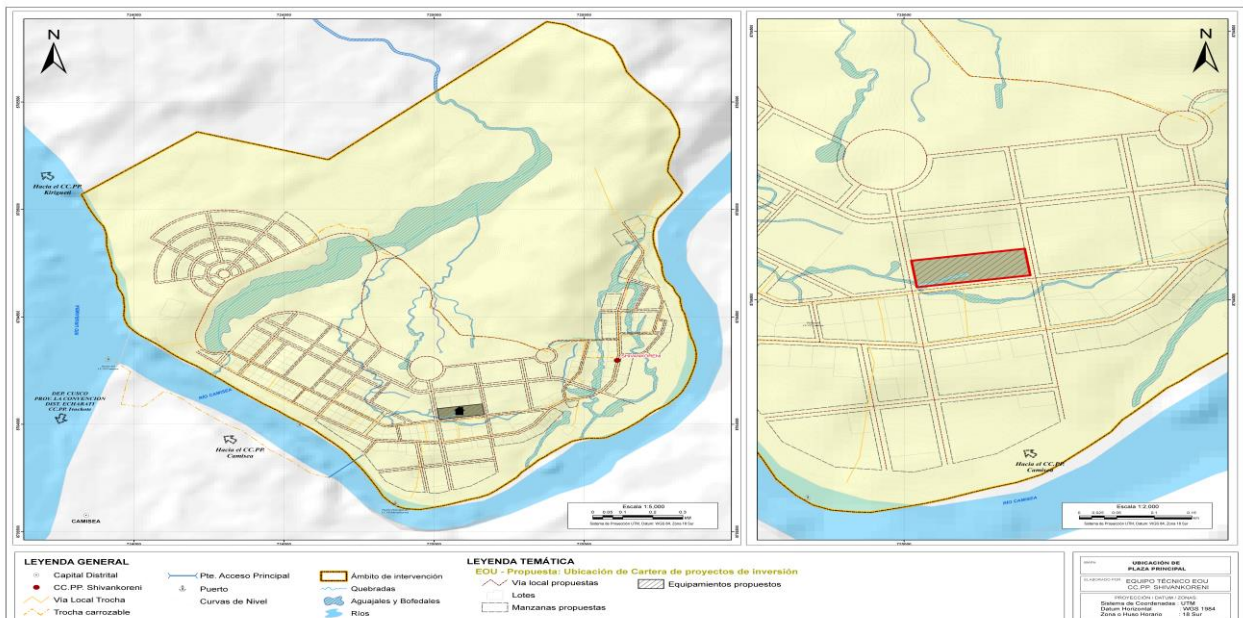





#### MEJORAMIENTO DE LOSA DEPORTIVA EN EL BARRIO SELVA VERDE DE LA COMUNIDAD NATIVA DE SHIVANKORENI - DISTRITO DE MEGANTONI - PROVINCIA DE LA CONVENCIÓN - DEPARTAMENTO DE CUSCO

MEDIANO PLAZO

PRESUPUESTO:

S/

4,938,000.00



ZONA DE INTERVENCIÓN	DPTO	PROVINCIA	DISTRITO	LOCALIDAD
	CUSCO	LA CONVENCIÓN	MEGANTONI	SHIVANKORENI

El proyecto consiste en mejorar la infraestructura existente de la losa deportiva, ubicada en el barrio Selva Verde de la comunidad nativa de Shivankoreni; con la finalidad de brindar espacios deportivos recreativos activos que mejoren los servicios deportivos, este proyecto comprende; el mejoramiento de la losa deportiva y la construcción de graderios; para el cual se estima en un terreno de 1000.00 m<sup>2</sup>.

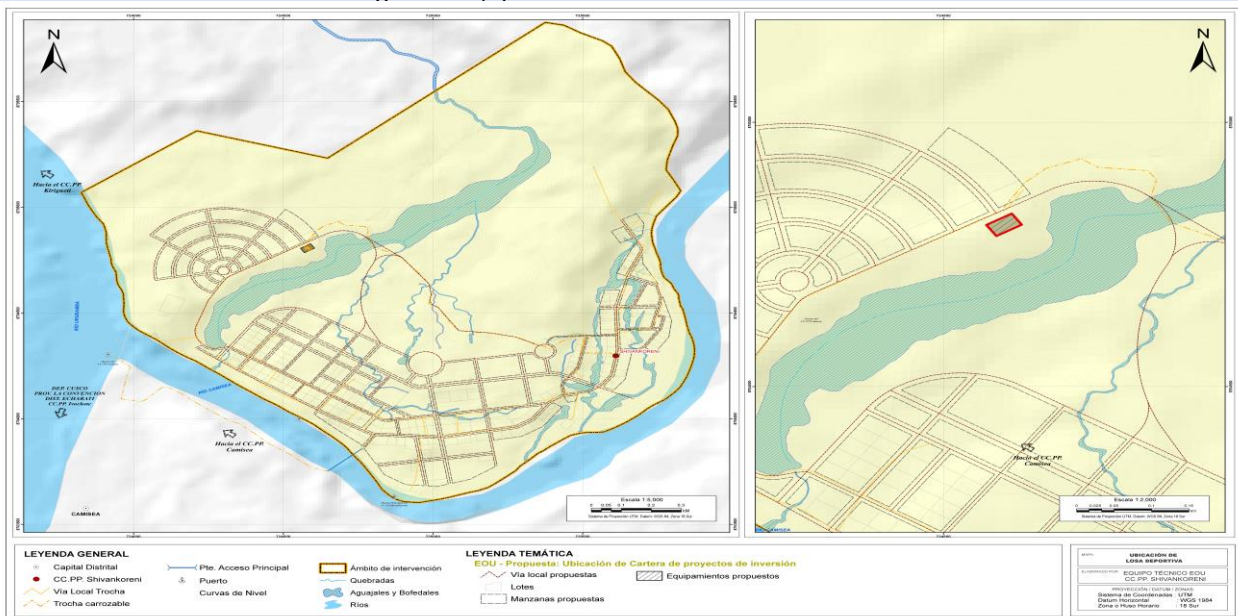

# 11

## FICHA DE PROYECTO DE INVERSION

### SHIVANKORENI INCLUSIVO

Lineamiento de politica



CREACION DEL EQUIPAMIENTO DE SEGURIDAD Y SERVICIOS URBANO-SOCIALES DE LA COMUNIDAD DE SHIVANKORENI DEL DISTRITO DE MEGANTONI - PROVINCIA DE LA CONVENCION - DEPARTAMENTO DE CUSCO

LARGO PLAZO

PRESUPUESTO:

S/

4,681,000.00



ZONA DE INTERVENCION	DPTO	PROVINCIA	DISTRITO	LOCALIDAD
	CUSCO	LA CONVENCION	MEGANTONI	SHIVANKORENI

El proyecto consiste en la construcción del equipamiento de seguridad y servicio urbano de la comunidad nativa de Shivankoreni; con la finalidad de brindar seguridad y vigilancia a los pobladores de mencionada comunidad, este proyecto comprende; la construcción de local para serenazgo y áreas exteriores; para el cual se estima en un terreno de 2,135.70 m2.

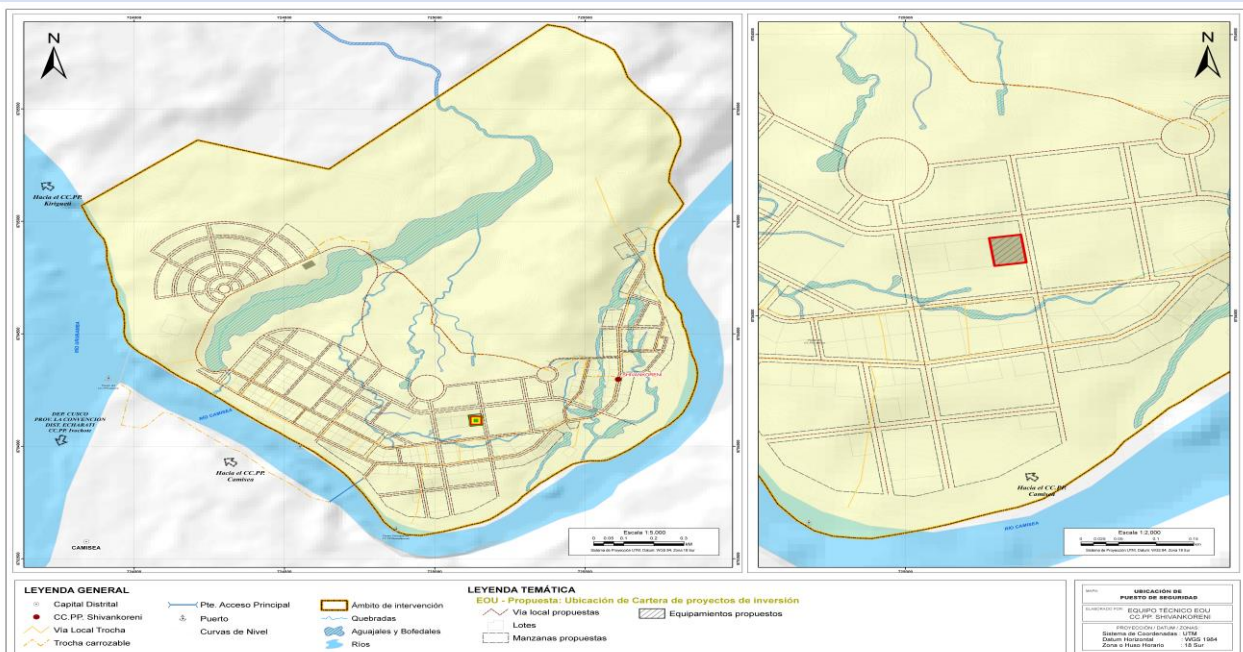

## FICHA DE PROYECTO DE INVERSION

### SHIVANKORENI INCLUSIVO

Lineamiento de politica



CREACION DEL SALON COMUNAL PARA LOS SERVICIOS ADMINISTRATIVOS DE LA COMUNIDAD DE SHIVANKORENI DEL DISTRITO DE MEGANTONI - PROVINCIA DE LA CONVENCION - DEPARTAMENTO DE CUSCO

LARGO PLAZO PRESUPUESTO: S/ 5,087,000.00



ZONA DE INTERVENCION	DPTO	PROVINCIA	DISTRITO	LOCALIDAD
	CUSCO	LA CONVENCION	MEGANTONI	SHIVANKORENI

El proyecto consiste en la construccion del salon comunal de la comunidad nativa de Shivankoreni; con la finalidad mejorar las actividades administrativas y civas en beneficio de la poblacion, este proyecto comprende la construccion del local y areas exteriores; para el cual se estima en un terreno de 3,000.00 m2.

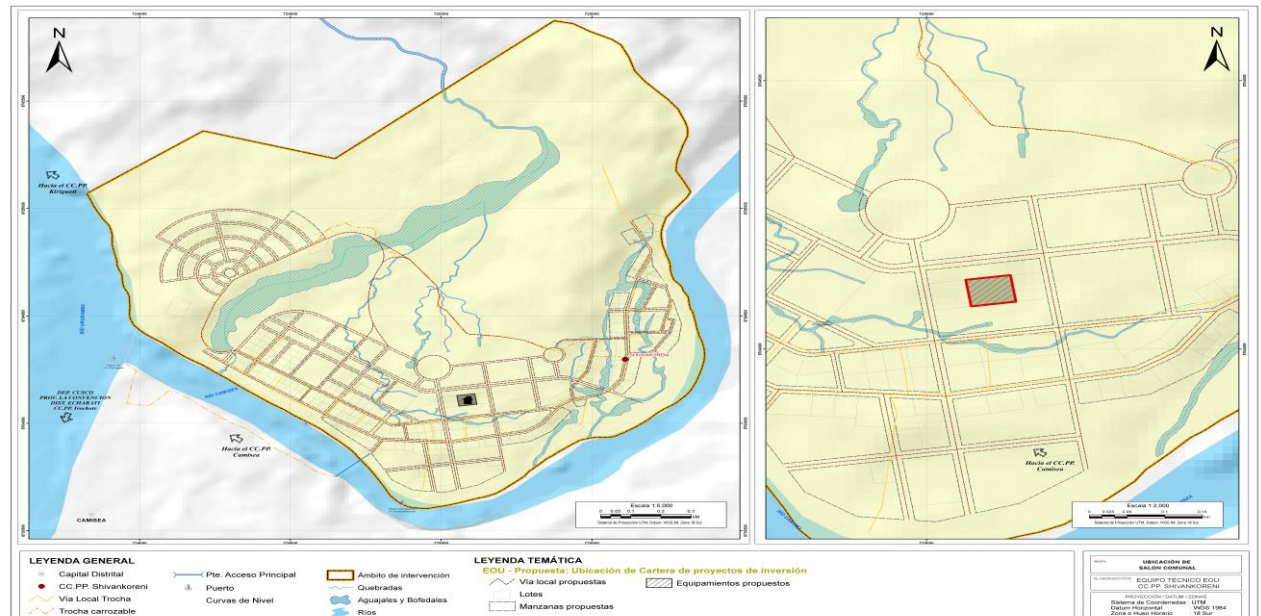



## CREACION DEL CEMENTERIO DE LA COMUNIDAD DE SHIVANKORENI DEL DISTRITO DE MEGANTONI - PROVINCIA DE LA CONVENCION - DEPARTAMENTO DE CUSCO

MEDIANO PLAZO

PRESUPUESTO:

S/

2,155,000.00



ZONA DE INTERVENCION	DPTO	PROVINCIA	DISTRITO	LOCALIDAD
	CUSCO	LA CONVENCION	MEGANTONI	SHIVANKORENI

El proyecto consiste en la construcción del cementerio de la comunidad nativa de Shivankoreni; con la finalidad de dotar una infraestructura que mejore los servicios funebres adecuados, este proyecto comprende en la construcción de: cerco perimetrico, capilla, oficinas administrativas, nichos, servicios higienicos; para el cual se estima en un terreno de 10,239.10 m2.

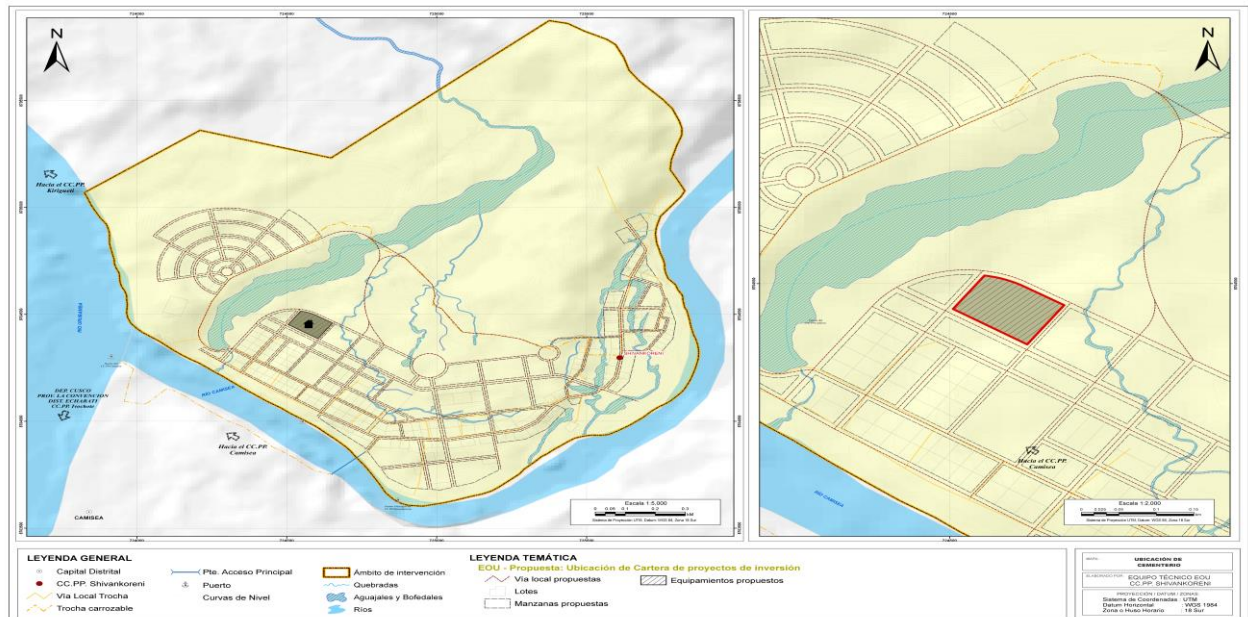

# 14

## FICHA DE PROYECTO DE INVERSION

### SHIVANKORENI SOSTENIBLE

Lineamiento de politica



CREACION DEL PARQUE ECOLOGICO PARA LA CONSERVACION DE ZONAS DE VIDA DE LA COMUNIDAD NATIVA SHIVANKORENI DEL DISTRITO DE MEGANTONI - PROVINCIA DE LA CONVENCION - DEPARTAMENTO DE CUSCO.

CORTO PLAZO

PRESUPUESTO:

S/

7,890,000.00



ZONA DE INTERVENCION	DPTO	PROVINCIA	DISTRITO	LOCALIDAD
	CUSCO	LA CONVENCION	MEGANTONI	SHIVANKORENI

El proyecto consiste en la construcción de un parque ecologico, que cuente con espacios de áreas verdes, espacios naturales de floras, la implementación de mobiliario urbano , y arborización con especies de la zona, con un diseño que garantice la accesibilidad universal de los usuarios, el parque contara con un área de 49,381.23 m2.

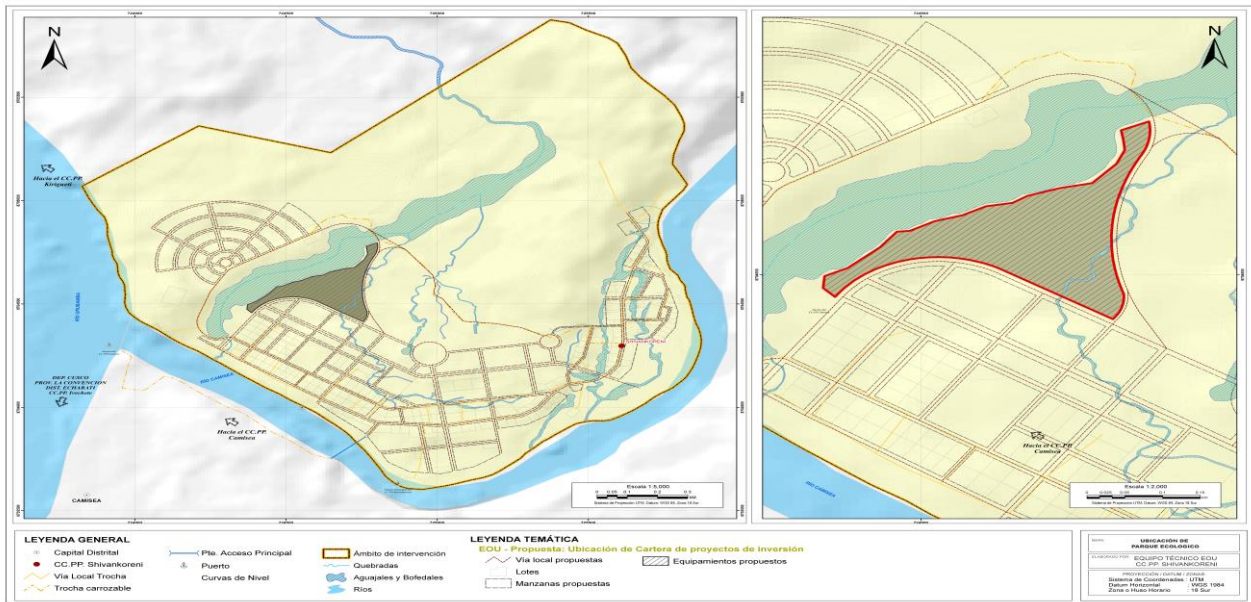



# 15

## FICHA DE PROYECTO DE INVERSION

### SHIVANKORENI COMPETITIVO

Lineamiento de politica



CREACION DEL MIRADOR DE LOS PAISAJES NATURALES DE LA COMUNIDAD NATIVA SHIVANKORENI DEL DISTRITO DE MEGANTONI - PROVINCIA DE LA CONVENCION - DEPARTAMENTO DE CUSCO.

LARGO PLAZO

PRESUPUESTO:

S/

5,620,000.00



ZONA DE INTERVENCION	DPTO	PROVINCIA	DISTRITO	LOCALIDAD
	CUSCO	LA CONVENCION	MEGANTONI	SHIVANKORENI

El proyecto consiste en la construcción del mirador de paisajes naturales de la comunidad nativa de Shivankoreni; con la finalidad mejorar la oferta turística, potencializar y/o promocionar los recursos turísticos, para mencionada construcción se estima en un terreno de 5,000.00 m2.

